

檢查項目	原價	附加價
鼻咽癌基因篩查 Nasopharyngeal Carcinoma (NPC) DNA Screening	\$2,500	\$1,500
註：鼻咽癌基因篩查為血液檢查，所需血液比較一般週年檢查多。如客戶同時參加其他檢查項目，須特別留意。如有需要，客戶亦可將兩項分開兩天進行。 (附加價只適用於參加身體檢查計劃之客戶，可於檢查後三個月內進行檢查)		

附加檢查計劃 / 項目 (附加價只適用於以原價參加鼻咽癌基因篩查之客戶，可於檢查後三個月內進行檢查)	原價	附加價
週年身體檢查(GP) Annual Health Check Package (GP)	\$820	\$620
週年身體檢查(EP) Annual Health Check Package (EP)	\$1,120	\$920
週年身體檢查(SP) Annual Health Check Package (SP)	\$1,780	\$1,580
週年身體檢查(HP) Annual Health Check Package (HP)	\$2,300	\$2,100
男士身體檢查(A) Male Health Check Package (A)	\$1,680	\$1,480
男士身體檢查(B) Male Health Check Package (B)	\$2,280	\$2,080
男士身體檢查(C) Male Health Check Package (C)	\$3,680	\$3,480
女士身體檢查(A) Female Health Check Package (A)	\$1,780	\$1,580
女士身體檢查(B) Female Health Check Package (B)	\$2,380	\$2,180
女士身體檢查(C) Female Health Check Package (C)	\$5,200	\$5,000
50+身體檢查(A) 50+ Health Check Package (A)	\$2,080	\$1,880
50+身體檢查(B) 50+ Health Check Package (B)	\$2,580	\$2,380
50+身體檢查(C) 50+ Health Check Package (C)	\$4,980	\$4,780
癌症指標檢查(血液檢查) Cancer Marker Screening (Blood Test)	任選	任選
1. 癌指標 CA15.3 (乳房) Cancer Marker CA15.3 (Breasts) - 只限女士 Female Only -	1 項：\$450	1 項：\$350
2. 癌指標 CA125 (卵巢) Cancer Marker CA125(Ovaries) - 只限女士 Female Only -	2 項：\$760	2 項：\$600
3. 癌指標 CEA (腸) Cancer Marker CEA (Intestines)	3 項：\$1,140	3 項：\$900
4. 癌指標 EBV (鼻咽) Cancer Marker EBV (Nasopharynx)	4 項：\$1,520	4 項：\$1,200
5. 癌指標 AFP (肝) Cancer Marker AFP (Liver)	5 項：\$1,900	5 項：\$1,500
6. 癌指標 CA19.9 (胰臟) Cancer Marker CA19.9 (Pancreas)	6 項：\$2,280	6 項：\$1,800
7. 癌指標 PSA (前列腺) Cancer Marker PSA (Prostate) - 只限男士 Male Only -		

鼻咽癌 基因篩查

Nasopharyngeal Carcinoma (NPC) DNA Screening



毅力綜合醫護體檢中心 Kinetics Integrated Medical & Health Centre

- 【佐敦 Jordan】** 九龍佐敦彌敦道363號恆成大廈14樓1409-12室 Tel: 3426 9771
Room 1409-1412, 14/F, Hang Shing Building, 363 Nathan Road, Jordan, Kowloon
- 【銅鑼灣 Causeway Bay】** 香港銅鑼灣軒尼詩道555號東角中心(舊翼)17樓1709室 Tel: 3520 3292
Room 1709, 17/F, East Point Center (Old Wing), 555 Hennessy Road, Causeway Bay, H.K.
- 【荃灣 Tsuen Wan】** 新界荃灣青山公路(荃灣段)264-298號南豐中心19樓1912室 Tel: 3101 4866
Room 1912, 19/F, Nan Fung Centre, 264-298 Castle Peak Road (Tsuen Wan), Tsuen Wan, N.T.

服務時間 Service Hours: ● 星期一至五 Mon-Fri: 09:00 - 13:00, 14:00 - 18:00 / 星期六 Sat: 09:00 - 14:00
● 星期日及公眾假期 Sun & Public Holiday: 休息 Closed

WhatsApp 查詢/預約: 9336 8186 (辦公時間內回覆, 只接受文字訊息 Text Only)

一般查詢 General Enquiry: 2310 2997 / enquiry@kinetics.hk 客戶服務電郵 Customer Service E-mail: cs@kinetics.hk
網址 Website: www.kinetics.hk 網上商店 E-SHOP: www.kinetics-eshop.hk



認真 專注 關懷
Precise, Focus and Care

www.kinetics.hk
www.kinetics-eshop.hk

「鼻咽癌」的癌細胞生長在鼻子後部的一個不容易被發現的區域，稱為鼻咽。大部份鼻咽癌患者都不會在早期出現病徵，導致不少患者因為不知自己已經患病，從而錯過治療的黃金時機。在東南亞和南中國，特別是廣東、廣西和香港，鼻咽癌(NPC)的發病率特別高，所以鼻咽癌亦被稱為「廣東癌」，是香港的十大癌症殺手之一。

常見的病徵：

流鼻血、頭痛、耳鳴、頸淋巴結腫大、單側頭痛、鼻塞、聽力減退、臉部皮膚感到麻木、吞嚥困難、聲音沙啞等症狀。

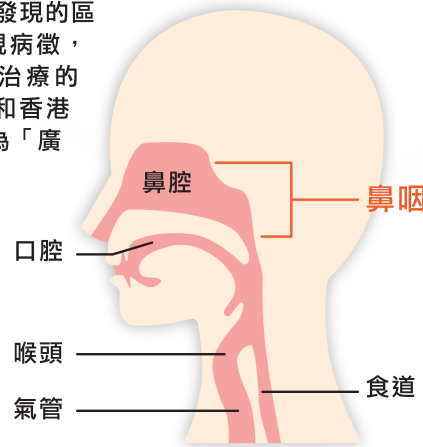

你是否「鼻咽癌」高危一族？

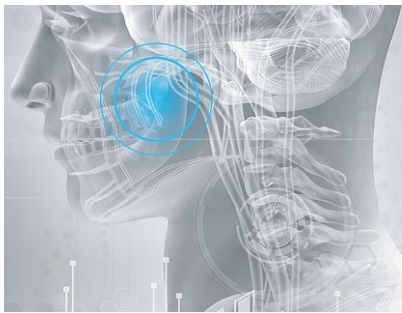

- 居住在南中國和東南亞地區人士
- 40歲以上
- 有吸煙習慣
- 較多食用鹽醃食物
- 較多接觸其他致癌物
- 家族遺傳
- 感染EB病毒 (EBV)
- 較多接觸甲醛或化學品

在鼻咽癌到達晚期之前，許多患者都沒有任何病徵。在沒有進行早前篩查的患者中，大約80%在初診時已患上晚期鼻咽癌。由於目前仍沒有預防鼻咽癌的疫苗，早期癌症篩查可以大大提高成功治療機會。

感染EB病毒是鼻咽癌的主要成因，但由於EB病毒感染非常普遍，所以EB病毒測試不是可靠的癌症指標，有機會產生假陽性結果，令患者造成不必要的焦慮和接受不必要的診斷療程，例如鼻腔鏡、活檢和磁力共振(MRI)，而這些診斷程序都非常昂貴。

鼻咽癌基因篩查

Prophecy結合定性基因擴增檢測和次世代基因測序技術，分析血漿中的DNA，並使用先進的計算方法分析數據，進行早期鼻咽癌篩檢。醫生可通過Prophecy檢測，可識別出早期的鼻咽癌，提高成功治療的可能性及生存率。

優點：

- 研發過程** - 由香港中文大學頂尖研究團隊進行科研和大規模臨床驗證
- 準確程度** - 靈敏度>97%，只有0.7%的機會出現假陽性 (EBV測試的假陽性機會可高達40%)
- 非入侵性** - 採用血液樣本
- 臨床應用** - 可發現早期癌症，從而提高生存率
- 頂尖科技** - 次世代基因測序技術

通過Prophecy篩檢可發現更多早期鼻咽癌

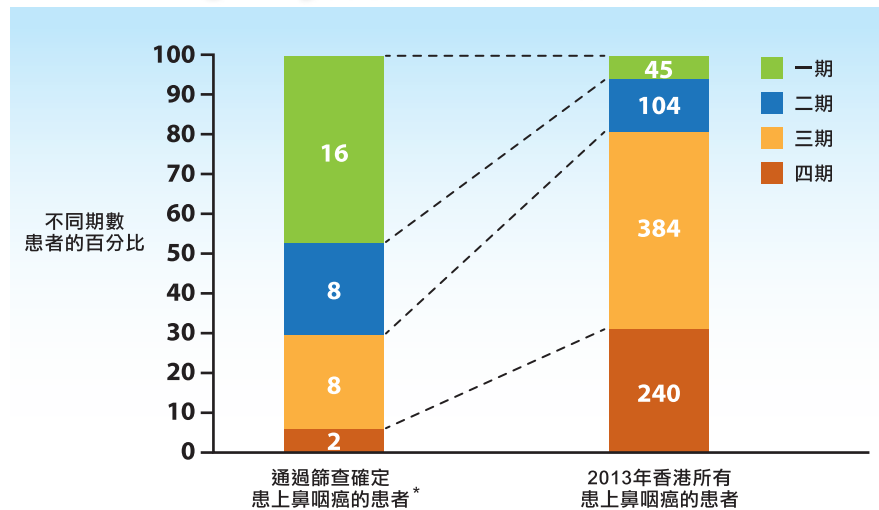

鼻咽癌發現期數的分佈

* Lam WKJ, Jiang P, Chan KCA, et al. Sequencing-based counting and size profiling of plasma Epstein-Barr virus DNA enhance population screening of nasopharyngeal carcinoma. Proc Natl Acad Sci U S A. 2018;115(22):E5115-E5124. doi:10.1073/pnas.1804184115